

**anagrafica:**

nata a la spezia il 7 luglio 1963  
c.f. BCC GNS 63L47 E463Q  
residente a arcola - la spezia - via giovato n. 12

studio in la spezia  
viale giuseppe garibaldi, 58  
19122 - la spezia - 0187 702043  
info@progettotre.net  
www.progettotre.net

**percorso di studi:**

diplomata all'istituto tecnico per geometri "cardarelli" nell'anno 1982;  
iscritta all'albo dei geometri della spezia nell'anno 1989;

**formazione:**

coordinatore e relatore presso il collegio dei geometri della spezia nell'anno 2001, corso di aggiornamento professionale sul recupero delle facciate;  
coordinatore e relatore presso il collegio dei geometri della spezia nell'anno 2003, corso di aggiornamento professionale sulle procedure urbanistiche ed edilizie;  
corso di aggiornamento professionale sui sistemi di ingegneria naturalistica presso il collegio dei geometri della spezia nell'anno 2002;  
consulente del tribunale della spezia

**incarichi:**

consigliere del collegio dei geometri della Spezia dall'anno 1997 all'anno 2003 con delega al catasto e all'urbanistica;  
componente della commissione catasto presso il consiglio nazionale dei geometri anno 2000/03;  
componente dell'osservatorio del piano urbanistico comunale presso il comune della spezia nell'anno 2001/03;  
componente della commissione ristretta edilizia e lavori pubblici presso il consiglio nazionale geometri anno 2005/07;  
componente della commissione edilizia del comune di Vernazza anno 2003/07;  
componente della commissione censuaria terreni della provincia della spezia;  
componente della commissione edilizia del comune di castelnuovo magra.  
co-coordinatore commissione urbanistica presso il collegio provinciale dei geometri della provincia della spezia;  
componente della commissione esame di stato per l'iscrizione all'albo dei geometri anno 2007-2010;  
responsabile dell'istruttoria paesaggistica del comune di Riomaggiore (sp) anno 2013;

**e-mail:**

a.bucchi@progettotre.net

**progettazione edifici civili – industriali - pubblici**  
progettazione e direzione lavori edifici di civile abitazione uni/pluri familiari, realizzate nei comuni di: la spezia, ormezzano (SP), santo stefano magra (SP), sarzana (SP), beverino (SP), ronchi dei legionari (GO), portofoglio di gallura (SS); progettazione e direzione lavori edifici industriali / direzionali realizzati nei comuni di la spezia e arcola (SP); progettazione nuovo stabilimento balneare loc. ronchi (ms), diga foranea la spezia, edificio direzionale in la spezia sede mc donald's e capitalia, kinder parking a santo stefano magra.

**ristrutturazioni - restauri**

progettazione e direzione lavori sia di appartamenti che compendi immobiliari indipendenti sia in zone di riqualificazione sia nei centri storici dei comuni della provincia della spezia. Particolare rilievo rivestono i restauri della "villa falconi", proprietà ottocentesca sita in cadimare (sp) e della ex scuola della lizza (SP), progetto per la conversione dell'edificio storico in attività turistico/ricettiva.

**spazi collettivi - edifici pubblici**

- studio di fattibilità e progettazione delle piazze di la spezia per la facoltà di architettura dell'università degli studi di genova;
- progettazione di piazza cavour a la spezia (attuale piazza dove avviene il mercato giornaliero) e partecipazione al relativo concorso di idee;
- progettazione della piazza "sotto le mura della Marina" di genova;
- studio di fattibilità e progettazione del museo dell'attore a genova;
- studio di fattibilità e progettazione di una biblioteca in località "il poggio" a la spezia;
- studio di fattibilità stabilimenti balneari arenella (portovenere) e veneze azzurra (lerici);
- studio di fattibilità di edificio polifunzionale a isola del cantone (ge).
- studio di fattibilità di piazza beverini (sp).

**concorsi di idee/progettazione**

- rifacimento passeggiata a mare di delva marina (SP) - 54 partecipanti – 10° classificato;
- riqualificazione piazza garibaldi del comune di s. stefano magra (SP) - menzione speciale della giuria;
- riqualificazione del lungomare di roma – ostia lido;
- riqualificazione dell'area demaniale marittima in viale milite ignoto in santa margherita ligure (ge);
- europan 8 – riqualificazione del quartiere porta garibaldi a livorno;
- montecatini terme, interramento ferrovia e reti benessere;
- piccole stazioni ferroviarie – small railway station;
- centro culturale integrato "città alessandrina" – roma;
- waterfront di san leone – agrigento;
- thyssenkrupp elevator architecture award- dubai;
- concorso internazionale per la riqualificazione dell'area di "Porta Nuova - marsala" - finalista ammesso alla 2° fase.
- riqualificazione architettonica e artistica di piazza Giuseppe Verdi a La Spezia
- riqualificazione degli spazi pubblici del lungomare di Pantelleria . progetto 5° classificato
- ristrutturazione della sede della camera di commercio di Monza e Brianza . progetto 2° classificato a parimetro
- ponte del Manetti: ponte ciclo-pedonale nella sede del "Ponte Leopoldo II" . progetto 9° classificato (su 143)
- nuovo ponte sull'arno, figline val d'arno. (fn)

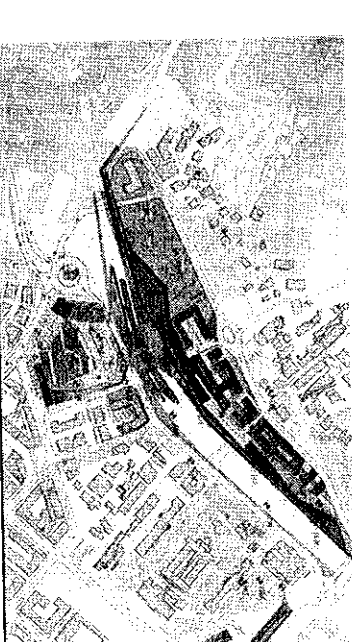
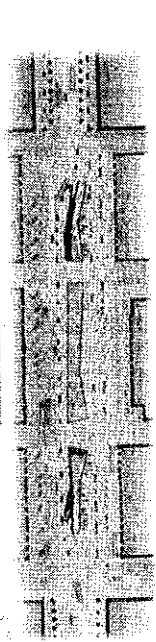
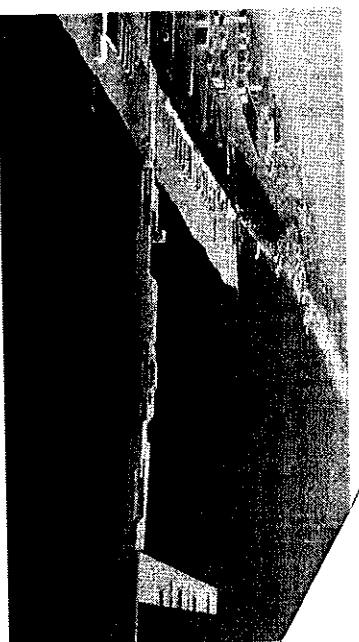



### eventi, allestimenti, studi di immagine e realizzazione grafica

- med wine, rassegna di vini provenienti dal bacino del mediterraneo, la spezia luglio 2006
- liguria da bere, rassegna di vini provenienti dalla regione liguria, la spezia luglio 2006
- promostudi, polo universitario della spezia
- geo network s.r.l., saie 2007
- domus 2006, fiera per casa e sposi, la spezia novembre 2006
- agroalimentare, fiera agricola, la spezia dicembre 2007
- fiera campionaria 2007, mostra mercato, febbraio 2007
- liguria da bere, rassegna di vini della regione liguria, la spezia giugno-luglio 2007, giugno-luglio 2008
- smart 2007- 2009
- palio del galfo 2008, 2009 - logo
- ATC mobilità e parcheggio
- la buena vida s.r.l. - logo
- arci
- sea future 2009;
- allestimento della mostra "Memorie di mare" nella manifestazione "Festa della marineria", 2009;
- allestimento della mostra "Memorie sommerse" nella manifestazione "Festa della marineria", 2011.

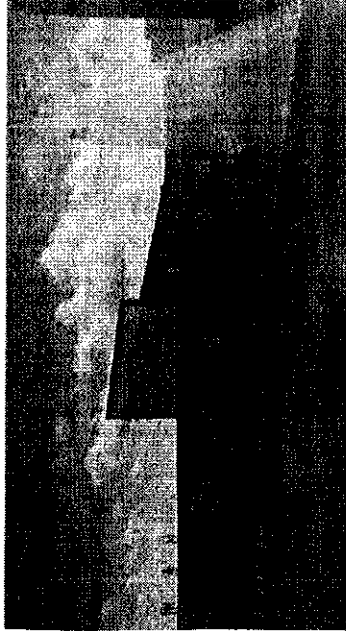

### vice presidente della casa editrice "l'arsenale delle idee"

pubblicazioni seguite:

- l'arsenale, rivista di economia politica e cultura - 1 la città che vorrei - 2002
- l'arsenale, rivista di economia politica e cultura - 2 la città e l'innovazione - 2002
- l'arsenale, rivista di economia politica e cultura - 3 i linguaggi della città - 2003
- l'arsenale, rivista di economia politica e cultura - 4 la spezia e il mare - 2004
- l'arsenale, rivista di economia politica e cultura - 5 good bye la spezia? - 2005
- sull'orizzonte biblico, dalla storia del testo all'interpretazione filosofica - 2009
- il senso della politica - 2009
- ombra dei sogni - silvia arfaiole - 2010
- tra segno e realtà - vuoti (urbani) nel territorio di Albenga - 2012

**dal 2005 assistente universitaria presso la facoltà di architettura di Genova**

- **dismissione VS trasformazione: riconversione delle aree spiaggia a finale ligure (sv)\_2005**  
workshop di progettazione sulla riconversione delle aree spiaggia e ghigliazza a finale ligure
- **diga beach\_trasformazione della diga foranea della spezia\_la spezia\_2007**  
seminario di progettazione architettonica sul disegno e la riqualificazione del sistema paesaggistico della diga foranea della Spezia
- **lampedusa, l'isola come confine\_lampedusa (ag)\_2008**  
seminario di progettazione sulle nuove geografie del mediterraneo
- **im\_x+\_lab\_imperia\_2009**  
workshop di progettazione architettonica sulla riqualificazione delle aree limitrofe al torrente impero e del waterfront di imperia
- **sostenibilità dello sviluppo\_beverino (sp)\_2010**  
seminario di progettazione sulla rivalutazione delle aree del torrente varo
- **tra segno e realtà\_albenga (sv)\_2011**  
laboratorio di progettazione sul ridisegno delle aree in trasformazione del territorio ingauno
- **moto per luogo\_arma di taglia (im)\_2012**  
laboratorio di progettazione architettonica sul ridisegno delle aree in via di trasformazione del territorio di Arma di Taggia
- **sovrapposizioni urbane (sv)\_2013**  
laboratorio di progettazione architettonica sul ridisegno delle aree in via di trasformazione del territorio di Spotorno e Noli

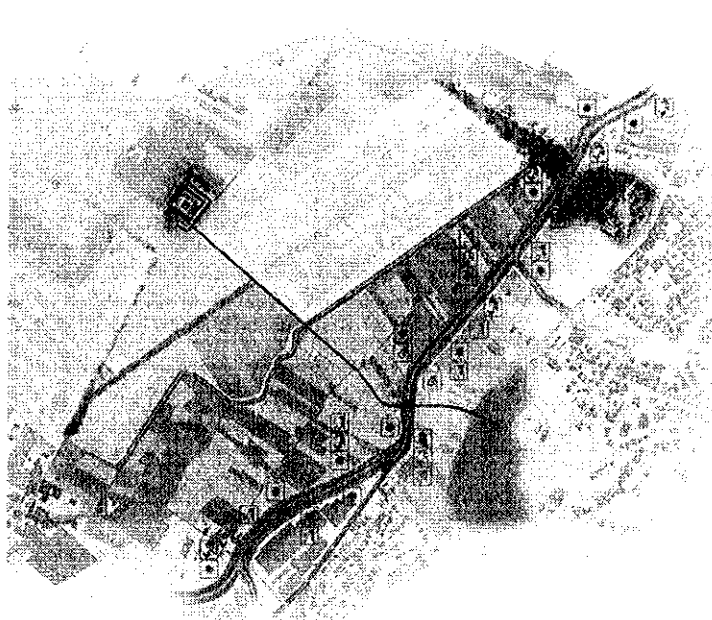

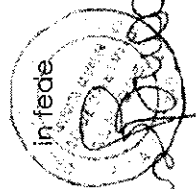
in fede  
  
*Quirico Bazzani*